STOWARZYSZENIE RZECZOZNAWCOW SAMOCHODOWYCH
EKSPERTMOT
ROK ZAŁOŻENIA 1948
Członek Międzynarodowej Federacji Ekspertów Samochodowych– FIEA
Członek Założyciel Polskiej Izby Motoryzacji
Członek Rzeczywisty Polskiego Związku Motorowego
Oddział w Katowicach
40-159 Katowice, ul. Jesionowa 15
Tel. 32 258 15 81, kom. 508 122 15
NIP: 634-22-34-885

WYCENA Nr: KF592/23 z dnia: 2023/12/08

Rzeczoznawca : mgr inż. Andrzej Wrona

Zleceniodawca: Wojewódzki Inspektorat Ochrony Roślin i Nasiennictwa
Adres: ul.Grabowa 1a, 40-172 Katowice
Zadanie: Określenie wartości rynkowej pojazdu

PODSTAWA WYCENY

Niniejszą wycenę wykonano na podstawie :
- dokumentacji i informacji przekazanych przez Zleceniodawcę;
- oględzin niżej zidentyfikowanego pojadu .

DANE IDENTYFIKACYJNE POJAZDU

Dane: [O] XII-2023

Marka: FIAT
Model: Seicento 1.1 Kat. MR`98
Wersja: Actual
Rodzaj pojazdu: Samochód osobowy

Rok produkcji: 2004
Nr rejestracyjny: SK 8507A
VIN: ZFA18700001125327

Nr INFO-EKSPERT	045-00690
Data pierwszej rejestracji	2004/12/13
Data ważności badania technicznego	2023/11/25
Data oględzin	2023/12/08
Miejsce oględzin	ul. Grabowa 1a, Katowice śląskie
Wskazanie drogomierza	177249 km
Okres eksploatacji pojazdu (04/12/13-23/12/08)	228 mies.
Kolor powłoki lakierowej, (rodzaj lakieru)	czerwony
Oznaczenie typu	187
Dop. masa całk.	1190 kg
Rodzaj nadwozia	hatchback 3 drzwiowy
Jednostka napędowa	z zapłonem iskrowym (wtrysk)
Pojemność / Moc silnika	1108 ccm / 40kW (54KM)
Liczba cylindrów / Układ cylindrów / Liczba zaworów	4 / rzędowy / 8
Rodzaj skrzyni biegów	manualna
Rodzaj napędu	przedni (4x2)

WYPOSAŻENIE STANDARDOWE (2004.04-2004.12)

L.p.	Nazwa elementu wyposażenia	L.p.	Nazwa elementu wyposażenia
1	Immobilizer	6	Pasy bezpieczeństwa bezwładnościowe tylne 2 szt.
2	Napinacze przednich pasów bezpieczeństwa	7	Poduszka powietrzna kierowcy
3	Opony 155/65 R13	8	System p/pożarowy Fire Prevention System FPS
4	Pas bezpieczeństwa tylny środkowy statyczny	9	Szyba tylna ogrzewana
5	Pasy bezpieczeństwa bezwładnościowe przednie	10	Światło dodatkowe STOP

L.p.	Nazwa pakietu / elementu pakietu wyposażenia standardowego
1	Lusterka zewnętrzne regulowane z wnętrza pojazdu
	Lusterko zewnętrzne lewe regulowane z wnętrza pojazdu
	Lusterko zewnętrzne prawe z regulacją z wnętrza pojazdu

ZRZESZA WYKWALIFIKOWANYCH RZECZOZNAWCOW SAMOCHODOWYCH WYKONUJĄCYCH WSZELKIE EKSPERTYZY, OCENY I OPINIE W JEDNOSTKACH RZECZOZNAWCOW W CAŁEJ POLSCE
www.ekspertmot.com.pl e-mail: katowice@rzeczoznawcy.com.pl

OPIS ZAMONTOWANEGO W POJEŹDZIE OGUMIENIA

Koło	Marka, typ				Bieżnik [mm]	Zużycie [%]
Przednie lewe:	DĘBICA 145/70 R13	71T	FRIGO 2 TL			50
Przednie prawe:	DĘBICA 145/70 R13	71T	FRIGO 2 TL			50
Tylne lewe:	DĘBICA 145/70 R13	71T	FRIGO 2 TL			50
Tylne prawe:	DĘBICA 145/70 R13	71T	FRIGO 2 TL			50

STAN TECHNICZNY POJAZDU

Podczas oględzin stwierdzono:

Silnik: rozruch prawidłowy , ślady wskazujące na wycieki płynów eksploatacyjnych , nierównomierna i głośna praca na biegu jałowym , na desce rozdzileczej świeci kontrolka check engine

Podwozie: kompletne

Nadwozie: kompletne , intensywna korozja progów , korozja przedniego prawego błotnika oraz lewych drzwi , pozostałe elementy nadwozia posiadają zarysowaną powłokę lakierową

Wyposażenie: kompletne, sprawne , zużycie adekwatne do okresu eksploatacji

KOREKTY

WARTOŚĆ BAZOWA BRUTTO (235 mies.)	**3 850 PLN**
KOREKTA ZA PIERWSZĄ REJESTRACJĘ	**110 PLN**
KOREKTA ZA PRZEBIEG	**207 PLN**
KOREKTY RÓŻNE	**- 3 291 PLN**

W tym:	[%]	Wart. [PLN]
Aktualność badań technicznych	-5,0	- 208
Konieczne naprawy pojazdu	-24,0	-1 000
korozja nadwozia	-50,0	-2 083

KOMENTARZ

Wprowadzono korekty na podstawie wyników oględzin :
- stan techniczny (korozja) ;
- konieczność wykonania czynności diagnostycznych w zakresie sygnalizowanego błędu silnika (koszt szacuję na 1000zł) .

STOWARZYSZENIE RZECZOZNAWCÓW
TECHNIKI SAMOCHODOWEJ I RUCHU DROGOWEGO
STOWARZYSZENIE RZECZOZNAWCÓW SZMOCHODOWYCH
EKSPERTMOT
ODDZIAŁ W KATOWICACH

40-159 Katowice, ul. Jesionowa 15
tel. 32 2581 581, kom. 508 122 015
NIP 634-22-34-085

Wartość rynkowa brutto wyżej zidentyfikowanego pojazdu, określona na dzień wykonania opinii wynosi:

900 PLN

(słownie: dziewięćset złotych)

w tym VAT (23,0%) 168,29 PLN

Wartość określono na podstawie:
- notowań wartości rynkowych z bazy pojazdów "Komputerowego Systemu INFO-EKSPERT" na XII-2023 zaakceptowanych przez wykonawcę opinii,
- korekt mających wpływ na wartość pojazdu.

Za Zarząd

CZŁONEK ZARZĄDU ODDZIAŁU STOWARZYSZENIA RZECZOZNAWCÓW TECHNIKI SAMOCHODOWEJ I RUCHU DROGOWEGO w Katowicach

mgr inż. Krzysztof Kurtycz

STOWARZYSZENIE RZECZOZNAWCÓW TECHNIKI SAMOCHODOWEJ I RUCHU DROGOWEGO
STOWARZYSZENIE RZECZOZNAWCÓW SZMOCHODOWYCH
EKSPERTMOT
ODDZIAŁ W KATOWICACH
40-159 Katowice, ul. [illegible]owa 15
tel. 32 2581 [illegible] 22 015
NIP [illegible]

Katowice 2023/12/08

Rzeczoznawca

2291 STOWARZYSZENIE RZECZOZNAWCÓW TECHNIKI SAMOCHODOWEJ I RUCHU DROGOWEGO W WARSZAWIE ODDZ. KATOWICE
mgr inż. Andrzej WRONA
RZECZOZNAWCA SAMOCHODOWY
Min. Infrastruktury Nr Rs 001398
Certyfikat GZBS 0222/02

ARKUSZ USTALENIA WARTOŚCI POJAZDU

do wyceny nr: KF592/23 z dnia: 2023/12/08

Rzeczoznawca : mgr inż. Andrzej Wrona

Zleceniodawca: Wojewódzki Inspektorat Ochrony Roślin i Nasiennictwa

Adres: ul.Grabowa 1a, 40-172 Katowice

Zadanie: Określenie wartości rynkowej pojazdu

DANE IDENTYFIKACYJNE POJAZDU

Dane: [O] XII-2023

Marka: FIAT

Rok produkcji: 2004

Model: Seicento 1.1 Kat. MR`98

Wersja: Actual

Nr rejestracyjny: SK 8507A

Rodzaj pojazdu: Samochód osobowy

Nr IE: 045-00690

USTALENIE WARTOŚCI POJAZDU

Ostatnia cena nowego pojazdu: 26 500 PLN brutto na 09/2005

KATALOG WARTOŚCI BAZOWYCH (BRUTTO):

rok	mies.	wart. z katal. [PLN]	wart. zadana [PLN]
2005	05	4100	4100
2004	05	3850	3850

WARTOŚĆ BAZOWA BRUTTO (235 mies.) ..... **3 850 PLN**

Normatywny okres eksploatacji ..... **235 mies.**

DATA PIERWSZEJ REJESTRACJI (rok/mies/dn) **2004/12/13**

Rzeczywisty okres eksploatacji ..... **228 mies.**

KOREKTA ZA PIERWSZĄ REJESTRACJĘ ..... **110 PLN** *po korekcie:* **3 960 PLN**

LISTA WYPOSAŻENIA:

Lista wyposażenia na podstawie informacji z bazy danych na okres: 2004.04-2004.12

Przebieg normatywny ..... **206 400 km**

Przebieg rzeczywisty odczytany ..... **177 249 km**

KOREKTA ZA PRZEBIEG ..... **207 PLN** *po korekcie:* **4 167 PLN**

ZASTOSOWANE KOREKTY RÓŻNE:

Opis korekty	[%]	Wart. [PLN]
Aktualność badań technicznych	-5,0	- 208
Konieczne naprawy pojazdu	-24,0	-1 000
korozja nadwozia	-50,0	-2 083

KOREKTY RÓŻNE ..... **- 3 291 PLN** *po korekcie:* **876 PLN**

STAN OGUMIENIA:

Oś	Koło	Cena [PLN]	Zuż. [%]	Bieżn [mm]	Koło	Cena [PLN]	Zuż. [%]	Bieżn [mm]	Koło	Cena [PLN]	Zuż. [%]	Bieżn [mm]	Koło	Cena [PLN]	Zuż. [%]	Bieżn [mm]
Przednia					Lewe:	359	50						Prawe:	359	50	
Tylna					Lewe:	359	50						Prawe:	359	50	

UWAGI

1.Powyższe opracowanie określa wartość rynkową ustaloną w podejściu porównawczym .

2.Wartość przedmiotu wyceny została ustalona na dzień wyceny.

3.Niniejsze opracowanie nie może być wykorzystane do żadnego innego celu niż okreslony w zleceniu i nie może być publikowane w całości w jakimkolwiek dokumencie bez zgody wykonawców i bez uzgodnienia z nimi formy i treści takiej publikacji .

4.Rzeczoznawca nie bierze na siebie odpowiedzialności za wady ukryte (prawne i fizyczne) oraz ewentualne skutki wynikające z dalszego użytkowania przedmiotu wyceny , a także za skutki

STOWARZYSZENIE RZECZOZNAWCÓW
TECHNIKI SAMOCHODOWEJ I RUCHU DROGOWEGO
STOWARZYSZENIE RZECZOZNAWCÓW SZMOCHODOWYCH
EKSPERTMOT
ODDZIAŁ W KATOWICACH
Katowice, ul. Jesionowa 15
581 581, kom. 508 122 015
534-22-34-885

wykorzystania samej wyceny .

5.Wykonawca nie ponosi także odpowiedzialności za ewentualne wady wyceny powstałe z oparcia się na stanie przedmiotu wyceny bez jakichkolwiek informacji od ostatniego użytkownika.

6.Niniejsze oszacowanie wartości nie jest ekspertyzą stanu technicznego przedmiotu wyceny i za taką nie może być uznawane.

7.Powyższa wycena wartości w szczególoności nie może być traktowana jako gwarancja sprzedaży przedmiotu wyceny za oszacowaną wartość.

8.Nie badano poprawności numerów identyfikacyjnych (nr fabryczny) . Nie weryfikowano także prawdziwości pozostałych danych w tym roku produkcji i innych które przyjęto wg okazanych dokumentów i wskazanych źródeł.

9.Nie badano tytułu użytkowania ani tytułu własności wycenianego obiektu oraz ewentualnego istnienia ograniczenia praw rzeczowych .

WARTOŚĆ RYNKOWA BRUTTO PO ZAOKRĄGLENIU ..... **900 PLN**

Za Zarząd

STOWARZYSZENIE RZECZOZNAWCÓW TECHNIKI SAMOCHODOWEJ I RUCHU DROGOWEGO
STOWARZYSZENIE RZECZOZNAWCÓW SZMOCHODOWYCH
EKSPERTMOT
ODDZIAŁ W KATOWICACH
40-159 Katowice, ul. Jesionowa 15
tel. 32 2581 581, kom. 508 122 015
NIP 634-22-34-885

Rzeczoznawca

CZŁONEK ZARZĄDU
ODDZIAŁU STOWARZYSZENIA
SRTSiRD w Katowicach

Katowice 2023/12/08

mgr inż. Krzysztof Kurtycz

2291
STOWARZYSZENIE RZECZOZNAWCÓW TECHNIKI SAMOCHODOWEJ I RUCHU DROGOWEGO W WARSZAWIE ODDZIAŁ KATOWICE
mgr inż. Andrzej WRONA
RZECZOZNAWCA SAMOCHODOWY
Min. Infrastruktury Nr Rs 001398
Certyfikat CDIIS 0222/02

DOKUMENTACJA FOTOGRAFICZNA

do wyceny nr: KF592/23 z dnia: 2023/12/08

DANE IDENTYFIKACYJNE POJAZDU Dane: [O] XII-2023

Marka: FIAT Rok produkcji: 2004

Model: Seicento 1.1 Kat. MR`98

Wersja: Actual Nr rejestracyjny: SK 8507A

Rodzaj pojazdu: Samochód osobowy

Fot. 1

Fot. 2

Fot. 3

Fot. 4

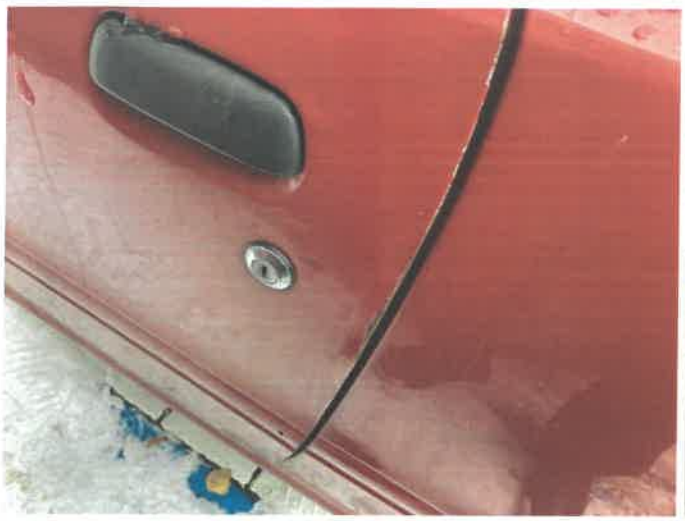

Fot. 5

Fot. 6

Fot. 7

Fot. 8

Fot. 9

Fot. 10

Fot. 11

Fot. 12

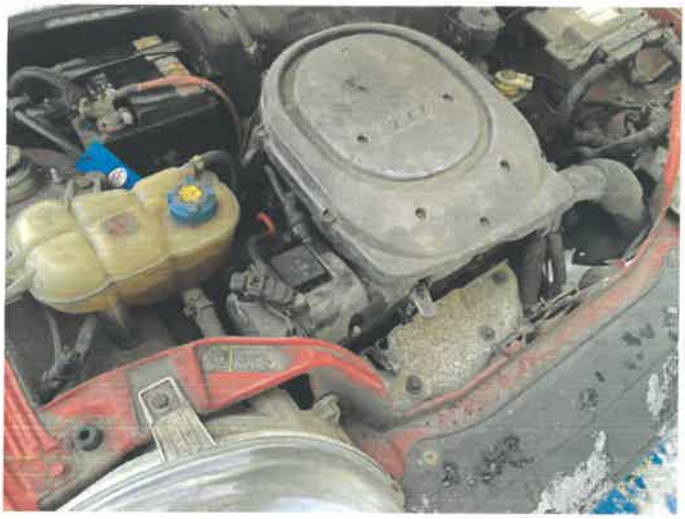

Fot. 13

Fot. 14

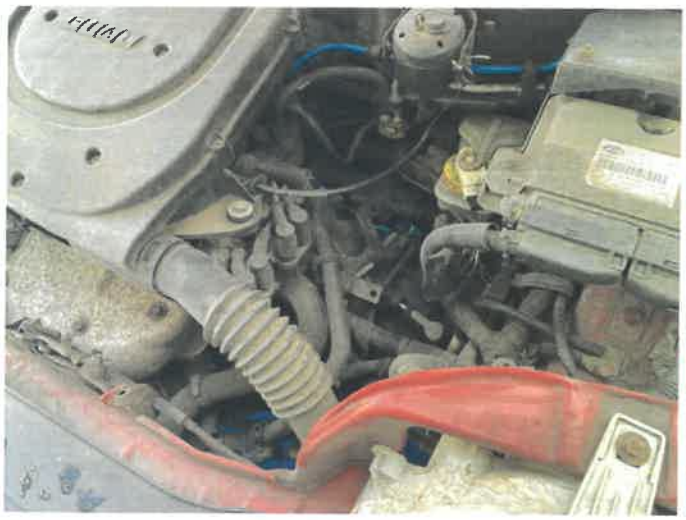

Fot. 15

Fot. 16

Fot. 17

Fot. 18

Fot. 19

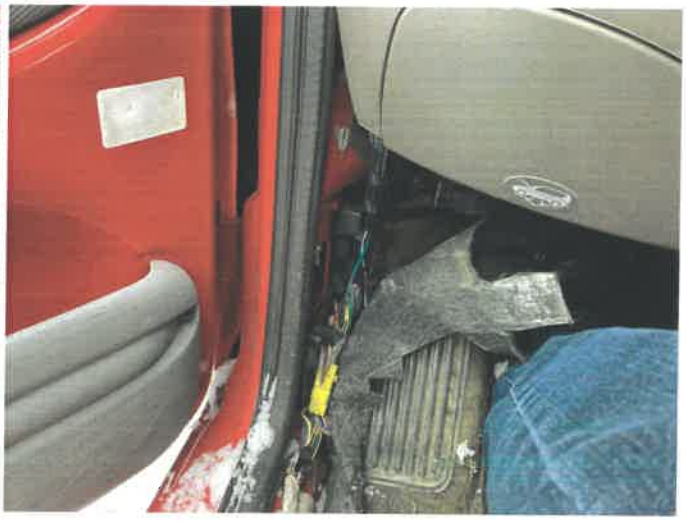

Fot. 20

Fot. 21

Fot. 22

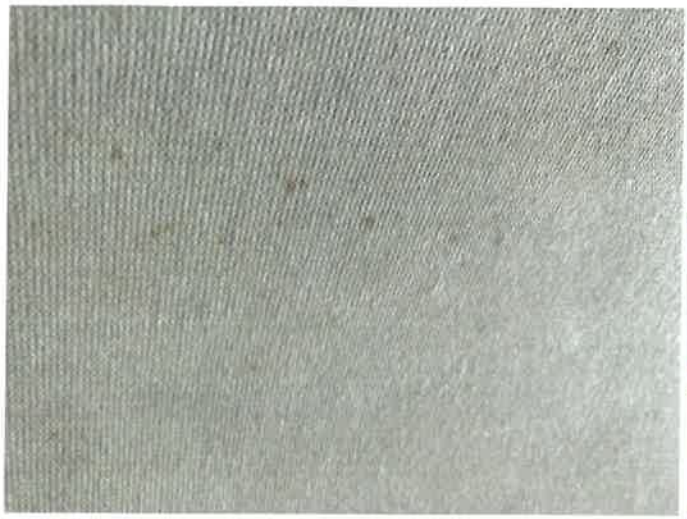

Fot. 23

Fot. 24

Fot. 25

Fot. 26

Fot. 27

Fot. 28

Fot. 29

Fot. 30

Fot. 31

Fot. 32

Fot. 33